

## SYNTHESE DE L'ANNEE

*(EN ROUGE LES VALEURS 2016)*

### LOGEMENTS CORDIA

Le parc immobilier de l'association, 58 logements ACT, se décompose ainsi : 12 studios, 15 F1, 16 F2, 4 F3, 3 F4, 4 F5, 4 Villas. Sans oublier la MAS Cordia qui comptabilise 11 studios.

	ACT Paris	ACT Paris Familles	ACT Tours	ACT Poitiers	ACT La Rochelle	TOTAL	% PMR
<b>TOTAL LOGEMENTS</b>	19	15	13	18	13	78	
<b>Dont accessibilité mobilité réduite</b>	8	12	3	2	1	26	33%
<b>TOTAL LOGEMENTS 2015</b>							
<b>Dont accessibilité mobilité réduite</b>							

### BILAN DE L'ANNEE

	ACT Paris	ACT Paris Familles	ACT Tours	ACT Poitiers	ACT La Rochelle	TOTAL
<b>Nombre de places habilitées</b>	24	20	13	14	13	84
<b>2015</b>	23	20	13	14	13	83
<b>Nombre de candidatures reçues et traitées</b>	430	60	43	32	28	593
<b>2015</b>	360	50	38	36	17	501
<b>Nombre de personnes accueillies dans l'année</b>	28	21	18	19	18	104
<b>2015</b>	36	25	20	20	15	116
<b>Nombre d'entrées dans l'année</b>	5	4	5	4	6	24
<b>2015</b>	14	5	7	6	7	39
<b>Nombre de sorties dans l'année</b>	8	6	7	5	5	31
<b>2015</b>	13	8	7	5	6	39
<b>Taux d'occupation annuel</b>	92,32%	86,98%	98,36%	94,87%	94%	94,08%
<b>2015</b>	89,81%	91,83%	98,42%	97,86%	89%	93,38%
<b>Taux de rotation annuel</b>	64,28%	64,28%	69,44%	66,67%	63,89%	65,71%
<b>2015</b>	58,70%	38,24%	53,85%	39,30%	54,70%	48,96%

Les ACT PARIS intègrent **une place supplémentaire** habilitée par les ARS, depuis fin octobre 2016.

Le **nombre de candidatures reçues** sur l'année est en hausse, plus particulièrement sur Paris où les problèmes liés à l'hébergement des personnes malades et en situation de précarité sont plus prégnants, l'offre étant plus tendue à Paris.

Le **taux d'occupation annuel** est en baisse sur Paris. Cela s'explique par :

- la fermeture de la Villa Amédée pour chantier de réhabilitation en vue d'ouvrir **6 places d'ACT dédiées à l'"accompagnement fin de vie"**
- la difficulté d'admettre des familles monoparentales de plus de 2 enfants faute de logements adaptés.

*La formule que nous utilisons pour calculer le taux de rotation est la suivante :*

$$\frac{\text{Nb de départs dans l'année} + \text{Nb d'arrivées}}{2} \times 100$$

*Effectif au 31 décembre N-1*

## NATIONALITE DES CANDIDATURES RECUES

	ACT Paris	ACT Paris Familles	ACT Tours	ACT Poitiers	ACT La Rochelle	TOTAL
France	130	12	19	22	23	206
Union Européenne UE	20	1	1	1	0	23
Hors UE	17	3	3	2	2	27
Afrique Sub Saharienne	190	38	17	7	0	252
Maghreb	50	6	2	0	0	58
Amérique du Nord	3	0	0	0	1	4
Amérique du Sud	4	0	0	0	0	4
Asie	14	0	0	0	0	14
Moyen Orient	2	0	1	0	0	3
<b>TOTAL</b>	<b>430</b>	<b>60</b>	<b>43</b>	<b>32</b>	<b>26</b>	<b>591</b>

La dominante de candidatures provenant de la région d'Afrique Sub Saharienne correspond aux flux de migration actuels dus à la guerre, la misère, etc.

## DUREE DE SEJOUR (EN MOIS)

	2014	2015	2016
ACT Paris	25,9	21,63	24,01
ACT Paris Familles	27	27,4	28,98
ACT Tours	15,1	15,99	21,05
ACT Poitiers	20,13	12	23,26
ACT La Rochelle	25,56	12,84	23,82

En 2016, les durées de séjour augmentent globalement en raison de la complexification des profils des résidents (notamment pathologies psychiques et psychiatriques associées), entraînant des difficultés pour eux à accéder à un logement autonome.

## ADMISSIONS DANS L'ANNEE

	Hommes	Femmes	Transgenres
<b>ACT PARIS</b>	2	3	0
2015	8	6	0
<b>ACT PARIS FAMILLES</b>	0	4	0
2015	0	5	0
<b>ACT TOURS</b>	4	1	0
2015	2	5	0
<b>ACT POITIERS</b>	4	0	0
2015	3	3	0
<b>ACT LA ROCHELLE</b>	2	4	0
2015	7	0	0
<b>TOTAL</b>	12	12	0
2015	20	19	0

La parité hommes / femmes (lorsqu'elle est possible dans les candidatures reçues) est recherchée par les équipes afin de créer notamment un équilibre, une mixité dans les structures semi-collectives ou les cohabitations.

## NATIONALITE DES PERSONNES ADMISES

	Française	UE	Hors UE	Total par ACT
<b>ACT PARIS</b>	9	1	18	28
2015	13	0	23	36
<b>ACT PARIS FAMILLES</b>	3	0	18	21
2015	3	0	22	25
<b>ACT TOURS</b>	6	0	12	18
2015	4	0	16	20
<b>ACT POITIERS</b>	9	0	9	18
2015	9	0	11	20
<b>ACT LA ROCHELLE</b>	13	1	4	18
2015	12	1	2	15
<b>TOTAL</b>	40	2	61	
2015	41	1	74	

Les personnes admises en ACT en 2016 sont majoritairement originaires de pays étrangers, confirmant ainsi le rôle joué par les flux migratoires de personnes traumatisées ou pauvres, malades.

## AGE

	ACT Paris	ACT Paris Familles	ACT Tours	ACT Poitiers	ACT La Rochelle
<b>Moyenne d'âge</b>	46,74	39,21	34,94	38,33	43
2015	44,13	39,15	35,30	41,05	34,04

La moyenne d'âge des résidents, avec l'allongement de la durée de vie des personnes atteintes de pathologies chroniques, grâce aux traitements actuels, se situe entre 35 et 48 ans.

**PATHOLOGIE PRINCIPALE DE LA FILE ACTIVE**
*(situation des personnes présentes au 31/12/2016 et situation des personnes sorties au cours de l'année 2016)*

		ACT Paris	ACT Paris Familles	ACT Tours	ACT Poitiers	ACT La Rochelle	TOTAL 2015	TOTAL 2016
<b>VIH</b>		11	14	8	4	3		<b>40</b>
	<b>2015</b>	15	20	11	5	1	<b>52</b>	
<b>Hépatite C</b>		0	1	0	2	2		<b>5</b>
	<b>2015</b>	2	1	0	1	4	<b>8</b>	
<b>Cancer</b>		4	2	3	0	3		<b>12</b>
	<b>2015</b>	5	1	2	1	1	<b>10</b>	
<b>Addictions</b>		0	0	0	2	0		<b>2</b>
	<b>2015</b>	0	0	0	0	0	<b>0</b>	
<b>Troubles psy</b>		0	0	0	1	12		<b>13</b>
	<b>2015</b>	0	0	1	0	9	<b>10</b>	
<b>Maladie auto-immune, maladie systémique, maladie génétique, suite traumatisme</b>		7	0	5	4	0		<b>16</b>
	<b>2015</b>	8	0	2	4	0	<b>14</b>	
<b>Obésité morbide</b>			1		1			<b>2</b>
	<b>2015</b>	0	2	0	1	0	<b>3</b>	
<b>Diabète</b>		1	1	1	0	2		<b>5</b>
	<b>2015</b>	3	1	1	1	0	<b>6</b>	
<b>Hépatite B</b>		0	0	1	0	0		<b>1</b>
	<b>2015</b>	0	0	1	0	1	<b>1</b>	
<b>Maladie cardio- vasculaire</b>		2	1	2	0	2		<b>7</b>
	<b>2015</b>	1	0	0	0	1	<b>2</b>	
<b>Drépanocytose</b>		0	0	1	1	0		<b>2</b>
	<b>2015</b>	0	0	1	0	0	<b>1</b>	
<b>Troubles neurocognitifs</b>		0	0	2	1	0		<b>3</b>
	<b>2015</b>	0	0	1	0	0	<b>1</b>	
<b>Insuffisance rénale chronique</b>		3	1	1	2	1		<b>8</b>
	<b>2015</b>	2	0	1	2	1	<b>6</b>	
<b>TOTAL</b>		<b>21</b>	<b>20</b>	<b>19</b>	<b>10</b>	<b>13</b>		
	<b>2015</b>	36	25	20	20	18		

Si les principales pathologies qui justifient une admission en ACT restent le VIH, le cancer, et les hépatites, nous notons une forte progression des troubles psychiques, des maladies auto-immunes, systémiques, génétiques et des conduites addictives. Du fait de cette diversité des pathologies, un travail spécifique de partenariat est mené avec de nouveaux services hospitaliers, et professionnels de santé (AVC, cérébro-lésés, pathologie gastrique, insuffisance respiratoire, surdit , fatigue chronique par exemple sur Tours).

## ACCOMPAGNEMENTS ET ENTRETIENS

	ACT Paris	ACT Paris Familles	ACT Tours	ACT Poitiers	ACT La Rochelle	TOTAL
<b>Entretiens dans le cadre de l'Accompagnement médical santé</b>	244	180	400	187	310	<b>1 321</b>
<b>2015</b>	265	144	306	185	393	<b>1 293</b>
<b>Entretiens individuels avec un(e) psychologue</b>	212	120	155	208	121	<b>816</b>
<b>2015</b>	177	158	181	204	142	<b>862</b>
<b>Entretiens avec travailleurs sociaux</b>	719	455	425	512	410	<b>2 521</b>
<b>2015</b>	786	393	346	308	383	<b>2 216</b>
<b>Activités de groupe</b>	45	90	22	15	16	<b>188</b>
<b>2015</b>	135	135	38	15	10	<b>333</b>
<b>Accompagnements à l'extérieur (démarches administratives, rendez-vous médicaux...)</b>	50	37	55	190	200	<b>532</b>
<b>2015</b>	91	37	93	289	264	<b>774</b>

La richesse des équipes pluridisciplinaires vient de la complémentarité et en même temps de la spécificité des qualifications des métiers représentés (médecins infirmières, éducateurs spécialisés...

Le rôle des auxiliaires de vie sociale est prépondérant dans l'accompagnement lié à la tenue des appartements.

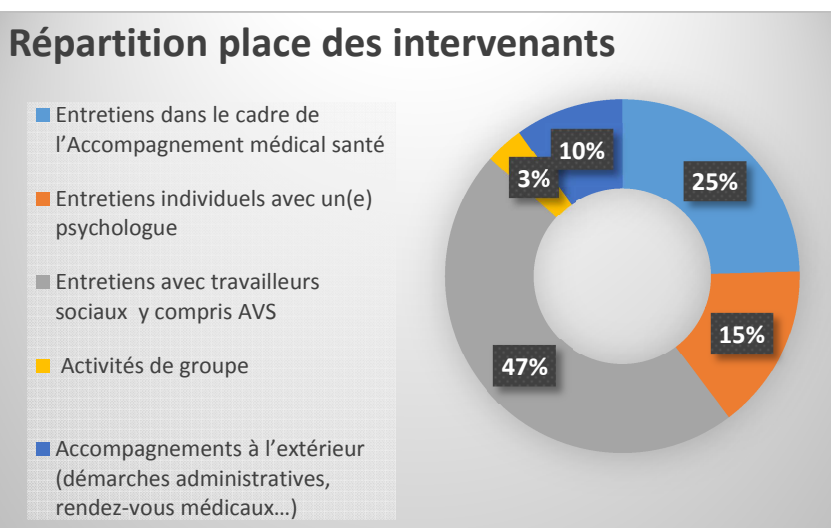

**SITUATION PROFESSIONNELLE DES RESIDENTS A LEUR SORTIE**

	ACT Paris	ACT Paris Familles	ACT Tours	ACT Poitiers	ACT La Rochelle	Total
<b>Temps plein</b>	<b>1</b>	<b>3</b>	<b>3</b>	<b>0</b>	<b>0</b>	<b>7</b>
2015	0	4	0	0	0	4
<b>Etudiant/formation</b>	<b>0</b>	<b>0</b>	<b>2</b>	<b>1</b>	<b>0</b>	<b>3</b>
2015	3	0	0	0	0	3
<b>RQTH</b>	<b>0</b>	<b>0</b>	<b>0</b>	<b>2</b>	<b>0</b>	<b>2</b>
2015	0	1	0	0	0	1
<b>Temps partiel</b>	<b>2</b>	<b>1</b>	<b>1</b>	<b>0</b>	<b>0</b>	<b>4</b>
2015	2	0	3	0	1	6
<b>Sans activité</b>	<b>4</b>	<b>2</b>	<b>3</b>	<b>2</b>	<b>3</b>	<b>14</b>
2015	0	0	2	5	2	9
<b>Invalidité</b>	<b>0</b>	<b>0</b>	<b>0</b>	<b>0</b>	<b>1</b>	<b>1</b>
2015	0	0	0	0	2	2

Le fait d'accueillir des personnes de plus de 50 ans complique le travail d'insertion professionnelle, qui demande plus de temps car elles sont souvent éloignées du marché de l'emploi. Mais c'est aussi l'état de santé (reconnaissance handicapée) d'autres résidents qui nécessite une flexibilité et une adaptabilité aux emplois proposés mais constitue également un revenu de substitution qui les contraint moins à rechercher une activité pour accéder à l'autonomie. Cela dit, 20% des résidents (16 sur 78 -> taux d'occupation à 95%) sont sortis du dispositif avec une solution adaptée à leur autonomie -> 18% en 2015.

**REVENUS DES RESIDENTS A LA SORTIE DES ACT**

<i>(items cumulables)</i>	ACT Paris	ACT Paris Familles	ACT Tours	ACT Poitiers	ACT La Rochelle	Total
<b>Salaire et prime</b>	<b>2</b>	<b>2</b>	<b>4</b>	<b>2</b>	<b>0</b>	<b>10</b>
2015	3	3	2	0	0	8
<b>AAH</b>	<b>5</b>	<b>2</b>	<b>2</b>	<b>3</b>	<b>4</b>	<b>16</b>
2015	6	0	1	2	4	13
<b>Sans ressource</b>	<b>0</b>	<b>0</b>	<b>0</b>	<b>0</b>	<b>0</b>	<b>0</b>
2015	2	1	2	0	0	5
<b>RSA</b>	<b>1</b>	<b>1</b>	<b>0</b>	<b>0</b>	<b>0</b>	<b>2</b>
2015	2	2	2	3	0	9
<b>Revenu de remplacement</b>	<b>0</b>	<b>1</b>	<b>1</b>	<b>0</b>	<b>1</b>	<b>3</b>
2015	0	0	0	0	0	0
<b>Autres prestations sociales</b>	<b>0</b>	<b>0</b>	<b>0</b>	<b>0</b>	<b>0</b>	<b>0</b>
2015	0	2	0	0	0	2
<b>Autres prestations familiales</b>	<b>0</b>	<b>0</b>	<b>0</b>	<b>0</b>	<b>0</b>	<b>0</b>
2015	0	0	2	0	1	3

En 2016, un tiers des résidents est sorti des ACT. avec un revenu provenant d'une activité (source d'autonomie). Pour la moitié, leur état de santé et leur pathologie (reconnaissance MDPH) ne leur permettent pas toujours la reprise d'une activité professionnelle

**HEBERGEMENT A LA SORTIE**

	Logement autonome avec bail direct	Autre structure d'hébergement	Solution personnelle	Fin de prise en charge	Hôpital Psy	Décès
<b>ACT PARIS</b>	5	1	0	0	1	1
2015	9	2	1	2	0	0
<b>ACT PARIS FAMILLES</b>	4	0	0	1	0	1
2015	7	0	0	1	0	0
<b>ACT TOURS</b>	6	0	0	0	1	0
2015	3	1	1	0	0	0
<b>ACT POITIERS</b>	3	0	1	0	1	0
2015	3	1	1	0	0	0
<b>ACT LA ROCHELLE</b>	2	2	1	0	0	0
2015	1	0	1	3	0	0
<b>TOTAL</b>	20	3	2	1	3	2
2015	23	4	4	6	0	0

